GORGES du TARN Causses & Cévennes
Office de tourisme

MAISON SAURY - ISPAGNAC - GORGES DU TARN

MAISON SAURY - ISPAGNAC

Spécialiste de l'accueil de voyageurs depuis 1820

https://maisonsaury-ispagnac.fr

maisonsaury.fr

Laurence et Alain ROUX SAURY

+33 6 18 80 97 42
+33 6 83 63 11 01

A Maison Saury - Gîte 'La Terrasse d'Ispagnac" - Ispagnac : 6 Chemin Royal 48320 ISPAGNAC

B Maison Saury - Gîte Le Balcon - Ispagnac : 6 Chemin Royal 48320 ISPAGNAC

C Maison Saury - Gîte Le Vidourle - Ispagnac : 6 Chemin Royal 48320 ISPAGNAC

D Maison Saury - Gîte d'étape - Ispagnac : 6 Chemin Royal, 6 chemin royal 48320 ISPAGNAC

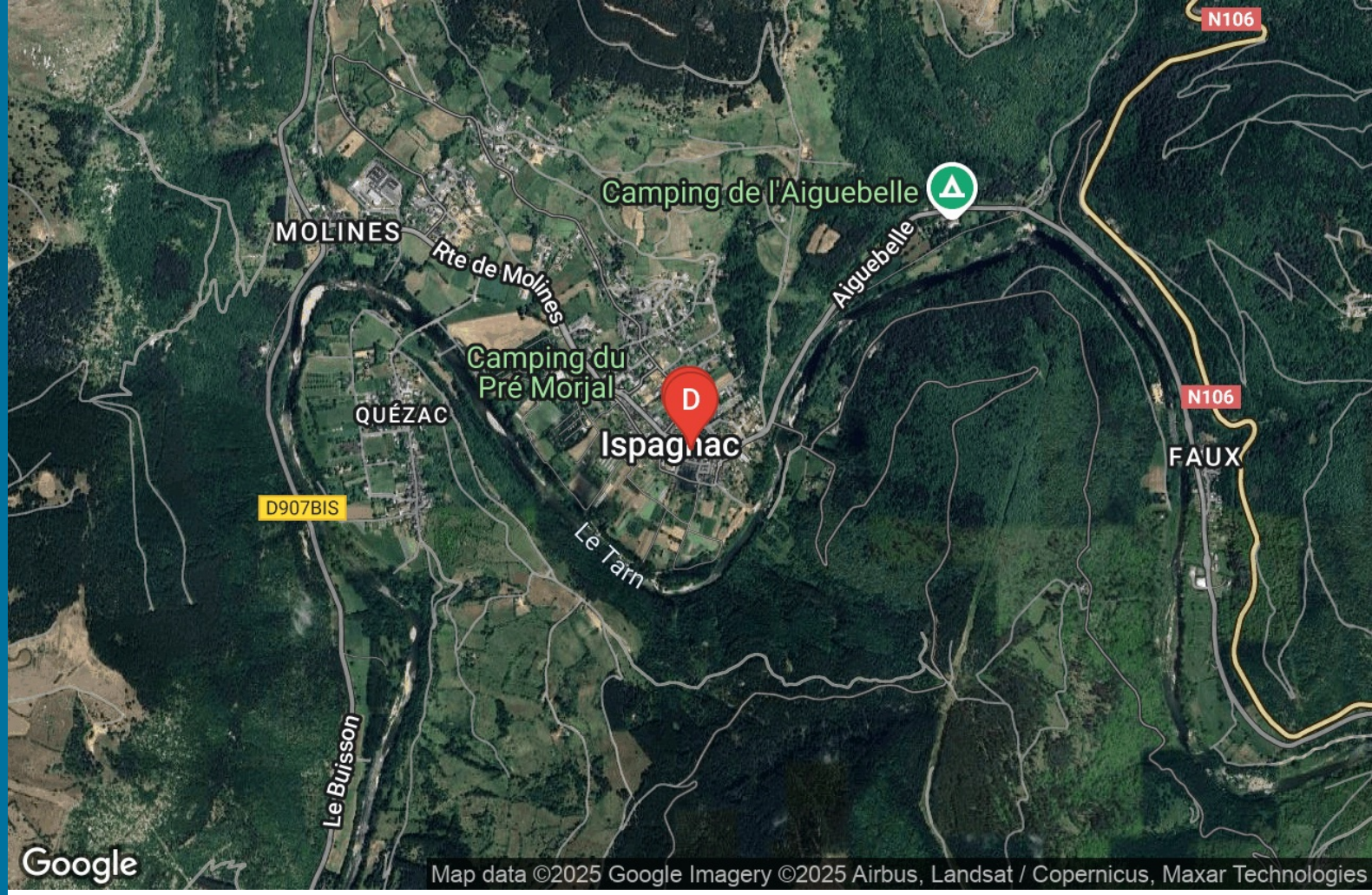

Maison Saury - Gîte 'La Terrasse d'Ispagnac" - Ispagnac

Appartement	4 personnes	1 chambre	40 m2

La Maison Saury accueille les voyageurs depuis le début du XIXè siècle à Ispagnac. Situé en plein coeur du village, nous proposons trois appartements à la location avec parkings privatifs.

L'appartement "La Terrasse d'Ispagnac"

Appartement dans le petit village d'Ispagnac, à proximité du Tarn. Au 2e étage, il se compose d'un séjour, d'une cuisine d'une chambre, d'une salle de bains et d'un wc séparé. Belle terrasse avec vue panoramique. Parking privatif.

- **Charme et Confort :** Notre appartement très lumineux offre une atmosphère chaleureuse et accueillante, où vous pourrez vous détendre et vous ressourcer après une journée bien remplie.
- **Grande Chambre :** Profitez d'une grande chambre de 15m2, parfaitement aménagée pour vous offrir un repos réparateur. La chambre se compose d'un lit double (140) et 2 lits superposés.
- **Salon Cosy :** Détendez-vous dans notre salon confortable, idéal pour se retrouver en famille ou entre amis. Le salon dispose d'un clic clac (140).
- **Cuisine Équipée :** Préparez de délicieux repas dans notre cuisine entièrement équipée, où vous trouverez tout ce dont vous avez besoin pour concocter de savoureux plats.
- **Terrasse Privée :** Admirez la vue à couper le souffle depuis notre terrasse privée, où vous pourrez vous détendre et profiter du panorama exceptionnel sur le village d'Ispagnac, les causses environnants et la vallée des Gorges du Tarn.

Pièces et équipements

Chambres	Chambre(s): 1 Lit(s): 3	dont lit(s) 1 pers.: 2 dont lit(s) 2 pers.: 1
	Profitez d'une grande chambre de 15m2, parfaitement aménagée pour vous offrir un repos réparateur. La chambre se compose d'un lit double (140) et 2 lits superposés.	
Salle de bains / Salle d'eau	Salle de bains avec douche et baignoire Sèche cheveux	Salle de bains privée
	Salle(s) de bains (avec baignoire): 1	
WC	WC: 1 WC indépendants	WC privés
Cuisine	Cuisine	
	Combiné congélation Réfrigérateur	Four à micro ondes
Autres pièces	Salon Terrasse	Séjour
Media	Télévision	
Autres équipements	Matériel de repassage	
Chauffage / AC	Chauffage	
Exterieur	Abri pour vélo ou VTT	Cour commune
Divers		

Infos sur l'établissement

Communs	Entrée commune Les appartements "Vidourle" et "Tilleuls" sont desservis par une entrée et une cage d'escalier partagées.	
Activités		
Restauration	Table d'hôtes Dîner, petit déjeuner, panier repas	
Réseaux	Accès Internet	
Stationnement	Parking à proximité Vous pouvez garer votre véhicule dans la cour de l'Hôtel Saury par laquelle vous accédez à votre appartement.	Parking privé
Services	Location de draps et/ou de linge	Nettoyage / ménage
Extérieurs	Terrain de pétanque	

A savoir : conditions de la location

Arrivée	Arrivée à partir de 16h.
Départ	Départ avant 11h le matin
Langue(s) parlée(s)	Anglais Français
Annulation/ Prépaiement/ Dépot de garantie	• Acompte 30% à la réservation. • Solde à verser 30 jours avant l'arrivée, Annulation avec remboursement de la totalité jusqu'à 30 jours avant l'arrivée, Pas de remboursement à moins de 30 jours de l'arrivée. • Caution : 400€ • Caution ménage : 50€
Moyens de paiement	Cartes de paiement Espèces Virement bancaire
Petit déjeuner	en option
Ménage	Option ménage fin de séjour : 50€
Draps et Linge de maison	Draps et/ou linge compris En option
Enfants et lits d'appoints	Lit bébé Nous pouvons vous mettre à disposition un lit parapluie sur demande. Merci de nous contacter au moins 7 jours avant votre arrivée.
Animaux domestiques	Les animaux ne sont pas admis.

Tarifs (au 24/11/25)

Maison Saury - Gîte 'La Terrasse d'Ispagnac" - Ispagnac

minimum 3 nuits

Tarifs en €:	Tarif 1 nuit en semaine (L, M, M, J, D)	Tarif 1 nuit en weekend (V ou S)	Tarif 2 nuits weekend (V+S)	Tarif 7 nuits semaine

Aucun tarif renseigné (contactez le propriétaire)

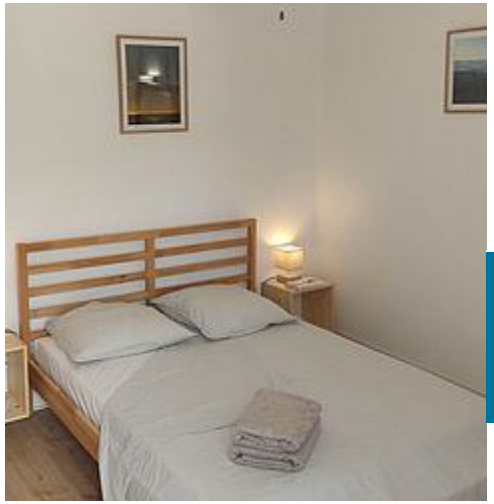

Maison Saury - Gîte Le Balcon - Ispagnac

Appartement	4 personnes	2 chambres	45 m2

La Maison Saury accueille les voyageurs depuis le début du XIXè siècle à Ispagnac. Situé en plein coeur du village, nous proposons trois appartements à la location avec parkings privatifs.

L'appartement "Le Balcon"

Appartement dans le petit village d'Ispagnac, à proximité du Tarn. Il se compose d'un séjour, d'une cuisine et de 2 chambres, d'une salle d'eau et d'un wc séparé. Il comporte un grand balcon tout le long de l'appartement qui donne sur la cour. Parking privatif.
Nous avons privilégié la présence de ventilateurs à la climatisation.

- **Charme et Confort :** Notre appartement très lumineux offre une atmosphère chaleureuse et accueillante, où vous pourrez vous détendre et vous ressourcer après une journée bien remplie.
- **Chambre 1 :** Profitez d'une chambre de 10m2, parfaitement aménagée et disposant d'un lavabo privatif pour vous offrir un repos réparateur. La chambre se compose d'un lit double (140).
- **Chambre 2 :** d'une surface de 9m2 elle se compose de 2 lits simples.
- **Salon Cosy :** Détendez-vous dans notre salon confortable, idéal pour se retrouver en famille ou entre amis. La présence d'un ventilateur plafonnier, vous permettra de mieux apprécier les grosses chaleurs de l'été. Le salon dispose d'un clic clac (140).
- **Cuisine Équipée :** Préparez de délicieux repas dans notre cuisine entièrement équipée, où vous trouverez tout ce dont vous avez besoin pour concocter de savoureux plats.
- **Balcon Privé :** L'appartement dispos d'un balcon sur toute sa longueur.

Pièces et équipements

Chambres	Chambre(s): 2 Lit(s): 3	dont lit(s) 1 pers.: 2 dont lit(s) 2 pers.: 1
	• Chambre 1 : Profitez d'une chambre de 10m2, parfaitement aménagée et disposant d'un lavabo privatif pour vous offrir un repos réparateur. La chambre se compose d'un lit double (140). • Chambre 2 : d'une surface de 9m2 elle se compose de 2 lits simples.	
Salle de bains / Salle d'eau	Salle de bains avec douche Sèche cheveux	Salle de bains privée
	Salle(s) d'eau (avec douche): 1	
WC	WC: 1 WC indépendants	WC privés
Cuisine	Cuisine	
	Combiné congélation Réfrigérateur	Four
Autres pièces	Balcon	
Media	Télévision	Wifi
Autres équipements	Matériel de repassage	
Chauffage / AC		
Exterieur	Abri pour vélo ou VTT	Cour commune
Divers		

Infos sur l'établissement

Communs	A proximité propriétaire	
	Tous commerces dans le village à 2 min à pieds. La plage des "Laveuses" au bord du Tarn est située à 5mn à pied.	
Activités		
Restauration	Table d'hôtes	
	Dîner, petit déjeuner, panier repas	
Réseaux	Accès Internet	
Stationnement	Parking à proximité	Parking privé
	Vous pouvez garer votre véhicule dans la cour de la maison Saury dans laquelle se situe l'accès à votre appartement.	
Services	Nettoyage / ménage	
Extérieurs		

A savoir : conditions de la location

Arrivée	Arrivée à partir de 16h
Départ	Départ avant 11h
Langue(s) parlée(s)	Anglais Français
Annulation/ Prépaiement/ Dépot de garantie	• Acompte 30% à la réservation. • Solde à verser 30 jours avant l'arrivée, Annulation avec remboursement de la totalité jusqu'à 30 jours avant l'arrivée, Pas de remboursement à moins de 30 jours de l'arrivée. • Caution : 400€ • Caution ménage : 50€
Moyens de paiement	Cartes de paiement Espèces Virement bancaire
Petit déjeuner	En option
Ménage	Option ménage fin de séjour : 50€
Draps et Linge de maison	Draps et/ou linge compris En option
Enfants et lits d'appoints	Lit bébé Nous pouvons vous mettre à disposition un lit parapluie sur demande. Merci de nous contacter au moins 7 jours avant votre arrivée.
Animaux domestiques	Les animaux ne sont pas admis.

Tarifs (au 24/11/25)

Maison Saury - Gîte Le Balcon - Ispagnac

minimum 3 nuits

Tarifs en €:	Tarif 1 nuit en semaine (L, M, M, J, D)	Tarif 1 nuit en weekend (V ou S)	Tarif 2 nuits weekend (V+S)	Tarif 7 nuits semaine

Aucun tarif renseigné (contactez le propriétaire)

Maison Saury - Gîte Le Vidourle - Ispagnac

Appartement	4 personnes (Maxi: 6 pers.)	0 chambre	0 m2

La Maison Saury accueille les voyageurs depuis le début du XIXè siècle à Ispagnac. Situé en plein coeur du village, nous proposons trois appartements à la location avec parkings privatifs.

L'appartement "Le Vidourle"

Appartement dans le petit village d'Ispagnac, à proximité du Tarn. Au 1er étage, il se compose d'un séjour, d'une cuisine, de 2 chambres, d'une salle d'eau et d'un wc séparé. Parking privatif.
Pour votre confort et le respect de la planète, nous privilégions la présence de ventilateurs plafonniers plutôt que la climatisation.

- **Charme et Confort :** Notre appartement très lumineux offre une atmosphère chaleureuse et accueillante, où vous pourrez vous détendre et vous ressourcer après une journée bien remplie.
- **Grande Chambre :** Profitez d'une grande chambre de 15m2, parfaitement aménagée pour vous offrir un repos réparateur. La chambre se compose d'un lit double (140) et 2 lits superposés.
- **2eme Chambre :** Coquette chambre de 9m2, parfaitement aménagée. Elle se compose de 2 lits superposés. :
- **Salon Cosy :** Détendez-vous dans notre salon confortable, idéal pour se retrouver en famille ou entre amis. La présence d'un ventilateur plafonnier, vous permettra de mieux apprécier les grosses chaleurs de l'été. Le salon dispose d'un clic clac (140).
- **Cuisine Équipée :** Préparez de délicieux repas dans notre cuisine entièrement équipée, où vous trouverez tout ce dont vous avez besoin pour concocter de savoureux plats.

Pièces et équipements

Chambres	Chambre(s): 0 Lit(s): 6	dont lit(s) 1 pers.: 4 dont lit(s) 2 pers.: 1
	• Grande Chambre : Profitez d'une grande chambre de 15m2, parfaitement aménagée pour vous offrir un repos réparateur. La chambre se compose d'un lit double (140) et 2 lits superposés. • 2eme Chambre : Coquette chambre de 9m2, parfaitement aménagée. Elle se compose de 2 lits superposés.	
Salle de bains / Salle d'eau	Salle de bains avec douche Sèche cheveux	Salle de bains privée
	Salle(s) d'eau (avec douche): 1	
WC	WC: 1 WC indépendants	WC privés
Cuisine	Cuisine	
	Combiné congélation Lave vaisselle	Four à micro ondes Réfrigérateur
Autres pièces	Salon	Séjour
Media	Télévision	
Autres équipements	Matériel de repassage	
Chauffage / AC	Chauffage	Cheminée
Exterieur	Abri pour vélo ou VTT	Cour commune
Divers		

Infos sur l'établissement

Communs	A proximité propriétaire -Tous commerces dans le village à 2 min à pieds. -La plage des "Laveuses" au bord du Tarn est située à 5mn à pied.	
Activités		
Réseaux		
Stationnement	Parking à proximité	Parking privé
	Vous pouvez garer votre véhicule dans la cour de la maison Saury dans laquelle se situe l'accès à votre appartement.	
Services	Location de draps et/ou de linge	Nettoyage / ménage
Extérieurs	Terrain de pétanque	

A savoir : conditions de la location

Arrivée	à partir de 16h
Départ	Départ avant 10h
Langue(s) parlée(s)	Anglais Français
Annulation/ Prépaiement/ Dépot de garantie	• Acompte 30% à la réservation. • Solde à verser 30 jours avant l'arrivée, Annulation avec remboursement de la totalité jusqu'à 30 jours avant l'arrivée, Pas de remboursement à moins de 30 jours de l'arrivée. • Caution : 400€ • Caution ménage : 50€
Moyens de paiement	Cartes de paiement Espèces Virement bancaire
Ménage	option ménage fin de séjour : 50€
Draps et Linge de maison	
Enfants et lits d'appoints	Lit bébé Nous pouvons vous mettre à disposition un lit parapluie sur demande. Merci de nous contacter au moins 7 jours avant votre arrivée.
Animaux domestiques	Les animaux sont admis.

Tarifs (au 24/11/25)

Maison Saury - Gîte Le Vidourle - Ispagnac

minimum 3 nuits

Tarifs en €:	Tarif 1 nuit en semaine (L, M, M, J, D)	Tarif 1 nuit en weekend (V ou S)	Tarif 2 nuits weekend (V+S)	Tarif 7 nuits semaine

Aucun tarif renseigné (contactez le propriétaire)

Maison Saury - Gîte d'étape - Ispagnac

Dortoir d'Albert | Chambre d'Hippolyte | Chambre de Louis

Maison Saury accueille les randonneurs à pied et à vélo. Notre gite d'étape se compose d'un dortoir de 4 lits et 2 chambres de 2 lits. Nous proposons table d'hôtes, petit déjeuner, paniers repas. Un espace est prévu pour entretenir et garer les vélos en toute sécurité.

Infos sur l'établissement

Communs	A proximité propriétaire Nous sommes présent sur place pour répondre à vos demandes au quotidien.
Activités	
Restauration	Table d'hôtes La maison Saury propose la table d'hôtes, le petit déjeuner, les paniers repas et un bar avec une terrasse.
Réseaux	Accès Internet WIFI privé disponible gratuitement dans tous les hébergements de la Maison Saury.
Stationnement	Parking à proximité Possibilité de stationner dans la cour pour décharger vos effets personnels. Le parking municipal gratuit se situe à 150m de la Maison Saury
Services	Location de draps et/ou de linge Nettoyage / ménage Nous proposons la location des draps et serviettes de toilettes.
Extérieurs	Piscine plein air Tennis La maison Saury est située au coeur du village d'Ispagnac. Accès au Tarn, plage des Laveuses à 5mn. Piscine municipale et courts de tennis à 10mn à pieds.

Dortoir d'Albert

Chambre	1 personne (Maxi: 4 pers.)	1 chambre	15 m2

Le dortoir est composé de 4 lits superposés. Les draps et serviettes sont en supplément.

Chambres	Chambre(s): 1	dont Suite: 1
	Lit(s): 4	dont lit(s) 1 pers.: 4 dont lit(s) 2 pers.: 0
Salle de bains / Salle d'eau	Salle de bains avec douche	Salle de bains privée
	Salle de bain est partagée par les voyageurs de la chambre.	
WC	WC: 1 WC communs	
	Les WC sont sur le palier. Ils sont en commun pour les 8 places du gîte d'étape.	
Cuisine		
Autres pièces	Balcon	
Media	Wifi	
Autres équipements	Lave linge collectif	
Chauffage / AC	Chauffage	

Chambre d'Hippolyte

Chambre	1 personne (Maxi: 2 pers.)	1 chambre	10 m2

La chambre est composé de 2 lits individuels. Les draps et serviettes sont en supplément.

Chambres	Chambre(s): 1	
	Lit(s): 2	dont Suite: 1 dont lit(s) 1 pers.: 2 dont lit(s) 2 pers.: 0
	2 lits individuels. Les draps et serviettes sont en supplément.	
Salle de bains / Salle d'eau	Salle de bains avec douche	Salle de bains privée
	Salle de bain est partagée par les voyageurs de la chambre.	
WC	WC: 1 WC communs	
	Les WC sont sur le palier. Ils sont en commun pour les 8 places du gîte d'étape.	
Cuisine	Nous proposons une table d'hôtes.	
Autres pièces		
Media	Wifi	Téléphone
Autres équipements	Lave linge collectif	
Chauffage / AC	Chauffage	

Chambre de Louis

Chambre	1 personne (Maxi: 2 pers.)	1 chambre	9 m2

La chambre est composé de 2 lits superposés. Les draps et serviettes sont en supplément.

Chambres	Chambre(s): 1	
	Lit(s): 2	dont Suite: 1 dont lit(s) 1 pers.: 2 dont lit(s) 2 pers.: 0
	2 lits superposés. Les draps et serviettes sont en supplément.	
Salle de bains / Salle d'eau	Salle de bains avec douche	Salle de bains privée
	Salle de bain est partagée par les voyageurs de la chambre.	
WC	WC communs	
	Les WC sont sur le palier. Ils sont en commun pour les 8 places du gîte d'étape.	
Cuisine		
	Nous proposons une table d'hôtes.	
Autres pièces		
Media	Wifi	Téléphone
Autres équipements	Lave linge collectif	
Chauffage / AC		

A savoir : conditions de la location

Arrivée	Nous vous accueillons à partir de 17h
Départ	Avant 10h
Langue(s) parlée(s)	Anglais Français
Annulation/ Prépaiement/ Dépot de garantie	
Moyens de paiement	Cartes de paiement Chèques bancaires et postaux Espèces Virement bancaire
Petit déjeuner	à partir de 7h
Ménage	
Draps et Linge de maison	Nous proposons la location des draps et serviettes de toilettes.
Enfants et lits d'appoints	Lit bébé
Animaux domestiques	Les animaux ne sont pas admis.

Tarifs (au 24/11/25)

Maison Saury - Gîte d'étape - Ispagnac

n°1 : Dortoir d'Albert : Tarifs nuitée par personne **n°2 : Chambre d'Hippolyte** : Tarifs nuitée par personne **n°3 : Chambre de Louis** : Tarifs nuitée par personne

Tarifs en €:	Tarif 1 nuit en semaine (L, M, M, J, D)			Tarif 1 nuit en weekend (V ou S)			Tarif 2 nuits weekend (V+S)			Tarif 7 nuits semaine		
Unité de location	n°1	n°2	n°3	n°1	n°2	n°3	n°1	n°2	n°3	n°1	n°2	n°3

Aucun tarif renseigné (contactez le propriétaire)

Mes recommandations

5 raisons de venir dans notre destination

Top 5 des activités

OFFICE DE TOURISME GORGES DU TARN, CAUSSES, CÉVENNES

WWW.CEVENNES-GORGES-DU-TARN.COM

GORGES du TARN Causses & Cévennes
Office de tourisme

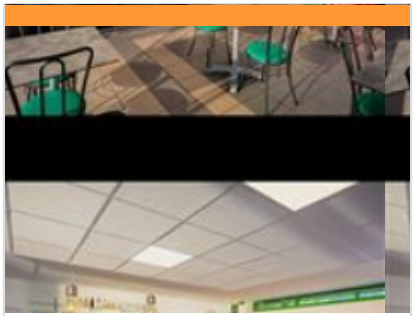

PIZZERIA LES CAYRELLES

+33 4 66 45 43 57 +33 6 81 32 46 23

Camping le Prè Morjal

https://camping-premorjal.com/

0.5 km

ISPAGNAC

1

Situé dans le vallon d'Ispagnac, prenez une pause gourmande dans ce restaurant. Angélina et sa famille vous accueille dans une ambiance conviviale où le mot "vacances" est de rigueur! Vous pourrez déguster divers plats : viandes, frites, pizzas artisanales, burgers … Avec une carte aux noms originaux, découvrez en un repas quelques mots et expressions en patois Lozérien. Tous les jeudis soirs de Juillet / Août : soirée animée.

RESTAURANT GRAND HOTEL DU PARC

+33 4 66 45 03 05 +33 6 07 24 22 69

47 avenue Jean Monestier

http://www.grandhotelduparc.fr

6.7 km

FLORAC TROIS RIVIERES

2

Pour parfaire votre connaissance de la Lozère, nous vous proposons de faire une halte dans ce restaurant pour y déguster les produits du terroir. Vous serez accueillis dans un cadre chaleureux, convivial et décontracté que vous soyez seul, en couple, en famille, ou en groupe. Vous y découvrirez les produits incontournables bien de chez nous (châtaigne, aligot saucisse, Bœuf Aubrac, truite de Florac, pélardon, cèpes, charcuteries, miel des Cévennes …) ainsi que quelques spécialités de la Maison GLEIZE. Vous retrouverez également dans la carte les plats typiques et les produits locaux et de saison. Les trois menus sauront satisfaire les petits comme les grands gourmands. Vous apprécierez aussi le très agréable hôtel et sa piscine.

RESTAURANT LA LOZERETTE

+33 4 66 45 06 04

Route du Pont de Montvert

http://www.lalozerette.com

7.1 km

BEDOUES-COCURES

3

C'est dans un écrin de nature préservée au cœur des Cévennes qu'est blottie La Lozerette. Une demeure, qui depuis trois générations accueille avec hospitalité ses hôtes pour des séjours gourmands. Dans la salle au décor soigné, vous pourrez apprécier une cuisine raffinée : mélange subtil de gastronomie, de saveurs du terroir, mise en valeur des produits locaux qui traduisent son engagement à l'écotourisme. La carte des vins, riche en crus régionaux, contribue également aux plaisirs inoubliables. Pierrette Agulhon, en maitresse de maison et sommelière de renom, saura vous conseiller pour accompagner au mieux vos plats. Cet établissement propose aussi ses chambres d'hôtel conviviales et douillettes.

AUBERGE RURALE DES LAUBIES

+33 4 66 48 01 25

Les Laubies du Mont Lozère

https://www.auberge-des-laubies.fr/rest

9.9 km

SAINT-ETIENNE-DU-VALDONNEZ

4

Au pied du Mont Lozère, découvrez une auberge familiale avec sa cuisine à base de produits frais maison issus de l'exploitation agricole attenante. Vous y serez accueillis chaleureusement pour déguster les charcuteries maison, la poêlée de pommes de terre du jardin, les cuisses de grenouilles, le veau de la ferme et bien d'autres spécialités comme la tête de veau. C'est une de ces Auberges, comme on les aime, des bons produits, un accueil attentionné et en prime la vue exceptionnelle sur les Puechs des Bondons. Une adresse incontournable lors de vos sorties sur le massif du Mont Lozère à la découverte de ses nombreux sites, tels que la Cascade de Rûnes, l'étang de pêche de Barrandon (juste à côté), les clochers de tourmente... ! Mathieu et sa famille vous proposent également un service traiteur toute l'année, ainsi qu'une location d'un gîte bien confortable pour 4 personnes sur place pour vos escapades d'un week-end ou d'une

CEVENNES EVASION

+33 4 66 45 18 31

1 rue du Briançon

http://www.cevennes-evasion.com

4.2 km

FLORAC TROIS RIVIERES

1

Randonnées liberté ou accompagnées, en famille à pieds ou à VTT, Cévennes Evasion Voyages nature vous propose une palette de circuits de 3 à 14 jours dans les paysages grandioses du Parc national des Cévennes. Chacune de ces activités se pratique dans le plus grand respect de l'environnement et des hommes dans le Parc National des Cévennes.

: Restaurants : Activités et Loisirs : Nature : Culturel : Dégustations

Mes recommandations (suite)

5 raisons de venir dans notre destination

Top 5 des activités

OFFICE DE TOURISME GORGES DU TARN, CAUSSES, CÉVENNES

WWW.CEVENNES-GORGES-DU-TARN.COM

GORGES du TARN Causses & Cévennes
Office de tourisme

PARCOURS ACROBATIQUE CÉVENNES ÉVASION

+33 4 66 45 18 31 +33 6 76 30 31 84

1 rue du Briançon, St Julien du Gourg

https://www.lozere-accrobranche.com/

5.1 km

FLORAC TROIS RIVIERES

2

L'accrobranche de Cévennes évasion est un parcours en hauteur pour toute la famille où chacun pourra évoluer à son rythme. Il propose plus de 40 ateliers répartis en 6 parcours (Tyroliennes, passerelles, filets, jeux d'équilibre.....) - Orange : à partir de 3 ans - Jaune : à partir de 6 ans - Vert : à partir de 1,20m, environ 8 ans, avec les parents - Bleu : à partir de 1,30m, environ 10 ans - Rouge : à partir de 1,40m, environ 12 ans - Violet : à partir de 1,50m, 6 tyroliennes au-dessus du Tarn dont une de plus de 100m. Vous y trouverez une aire de pique-nique, des glaces et des boissons à emporter, une terrasse perchée.

VIA FERRATA DE FLORAC

+33 4 66 45 01 14

5.2 km

FLORAC TROIS RIVIERES

3

Via ferrata de Florac (Rochefort) - Prenez la tour du Ron de Picar Le parcours débute par un canyon étroit qui laisse apparaître un point de vue superbe sur la vallée de Florac. Deux routes se croisent alors : un itinéraire facile et un autre plus ardu qui escalade le Ron de Picar. Après cette tour, deux passages très différents et assez vertigineux. Le parcours difficile se clôt dans le grand pilier du Rochefort tandis qu'une sortie plus tranquille est possible par un petit canyon. Fiche technique Cotation : Difficile à très difficile Exposition : Sud-Est/Nord-Est Durée : 3-4 h 2 passerelles 3 ponts de singe 1 pont népalais 1 tyrolienne de 50 m (facultative)

LOCANOE

+33 4 66 48 55 57 +33 6 50 60 37 98

Le Céret

https://www.locanoe-gorgesdutarn.fr/

6.1 km

GORGES DU TARN CAUSSES

4

C'est en canoë que vous aurez tout loisir de découvrir la beauté de ce canyon de 52 km. La traversée des Gorges du Tarn offre une succession de petits rapides de classe 1 à 3 et de plans d'eau. Au fil de l'eau, vous traverserez des villages renommés tels que Castelbouc, Sainte-Enimie, Saint Chély du Tarn. Choisissez votre parcours en fonction de vos envies... Vous pouvez aussi opter notre "pique-nique local" composé de savoureux produits du terroir (pélardon, pâté, chips artisanales...). Testez aussi notre rando 0 carbone ! Une descente écolo de 6 km et retour à pied par le GR 637 le long du Tarn. Découvrez notre sortie au crépuscule accompagnée par un moniteur diplômé pour découvrir la rivière loin de la foule et de la chaleur et peut-être voir des castors !

SPORT NATURE LOZERE

+33 6 83 41 73 08

11, esplanade Marceau Farelle

http://www.sport-nature-lozere.com

6.8 km

FLORAC TROIS RIVIERES

5

Chez Sport Nature Lozère, nous vous proposons la location de vélos musculaires. Ils sont disponibles pour une heure, une demi-journée ou une journée. Cela vous laissera le temps d'admirer les magnifiques paysages que les Cévennes ont a vous offrir. Essayez aussi nos BMX sur le Pumptrack de Florac. Idée famille : découvrez la voie verte des Cévennes. Pour des informations complémentaires, n'hésitez pas à nous contacter au 06 83 41 73 08.

DOMEIZEL CANOE

+33 6 79 02 82 10

Route de Florac

8.9 km

GORGES DU TARN CAUSSES

6

Daniel vous accueille sur sa base située à 800 m du village de Sainte-Enimie sur la route de Florac, entrées par le camping des Gorges du Tarn ou par la route de la base EPMM. Il vous propose plusieurs parcours pour découvrir les Gorges du Tarn : - Pont de Quézac - Canoë Domeizel : 1 jour, 17 km - Pont de Montbrun - Canoë Domeizel : 1 jour, 11 km - Castelbouc - Canoë Domeizel : 2h, 7 km - Prades - Canoë Domeizel : 2 h, 5 km - Canoë Domeizel - Pougnadoires : 2h, 7 km - Canoë Domeizel - La Malène : 1 jour, 15 km - Canoë Domeizel - Cirque des Baumes : 1 jour, 21 km - Pont de Quézac - Cirque des Baumes : 2 ou 3 jours, 38 km - Pont de Quézac - Le Rozier : 2 à 3 jours, 49 km Parcours sur plusieurs jours : nous contacter. Possibilité de location à l'heure sur plan d'eau.

: Restaurants : Activités et Loisirs : Nature : Culturel : Dégustations

Mes recommandations (suite)

5 raisons de venir dans notre destination

Top 5 des activités

OFFICE DE TOURISME GORGES DU TARN, CAUSSES, CÉVENNES

WWW.CEVENNES-GORGES-DU-TARN.COM

GORGES du TARN Causses & Cévennes
Office de tourisme

LA CAZELLE SPORT NATURE : SPORTS DE GRIMPE

+33 6 49 12 14 05

Rue des Tendes

https://www.sport-nature-gorgesdutarn.

10.0 km

GORGES DU TARN CAUSSES

7

La Cazelle vous suggère différentes approches de l'activité escalade : Escalade initiation, perfectionnement, grandes voies… contrairement à la légende cette activité n' est pas réservée qu'au grimpeur expérimenté, bien au contraire les voies commencent à un niveau accessible, il suffit de gérer le vide et d'écouter votre moniteur! Nous vous proposons un parcours spécialement conçus pour vous : la via corda de Sainte Enimie, une via mélangeant escalade, tyrolienne, pont de singe et rappels. Vous allez adorer ! Nos moniteurs vous emmèneront également sur les deux magnifiques via ferrata du coin celle de Florac et celle de Liaucous. Emerveillement garanti !

LE VALLON DU VILLARET

+33 4 66 47 63 76

Le Villaret

http://www.levallon.fr

20.9 km

BAGNOLS LES BAINS

8

Un parc hors du commun, bien loin des modèles industriels : jeux et art dans un vallon de verdure ! Sur un parcours de 2 km, des artistes ont inventé plus de 100 surprises... C'est un paradis pour enfants où beaucoup viennent... sans enfant ! Selon votre degré de curiosité, c'est 3 à 5 heures de surprises à partager à tous âges, en famille ou entre amis... Plus d'un million de visiteurs y sont déjà venus. Et vous, tenterez vous l'expérience ? A l'auberge, en terrasse ou au coin du feu, des assiettes copieuses entre Auvergne et Méditerranée : assiette enfant, salades, charcuterie, gâteaux maison… Mmmh.. la "Belle assiette de montagne"... Mais on peut aussi apporter son pique-nique ! Recommandé par tous les guides touristiques. Excellentes notes sur les sites d'avis.

AVEN ARMAND

+33 4 66 45 61 31

http://www.aven-armand.com

21.9 km

HURES-LA-PARADE

9

Le gouffre de l'Aven Armand, découvert sur le Causse Méjean en 1897 par Louis Armand et Edouard-Alfred Martel, est une des plus belles merveilles souterraines. Après une descente en funiculaire, permettant un accès des plus faciles, laissez-vous guider au cœur d'une forêt de plus de 400 stalagmites, unique au Monde, pour un voyage inoubliable au centre de la Terre. Des guides passionnés vous accompagnent au cœur de ce monde imaginaire mais bien réel où apparaissent méduses, dindon, vautour, palmier, grandes orgues… et la plus grande stalagmite connue à ce jour dans une cavité aménagée du haut de ses 30 mètres. Magie, Émotions, Rêve seront au rendez-vous pour ce voyage d'une heure au centre de la Terre.

GROTTE DE DARGILAN

+33 4 66 45 60 20

Grotte de Dargilan

https://www.grotte-dargilan-48.com

23.1 km

MEYRUEIS

K

Entre Mont Aigoual, Gorges du Tarn et Viaduc de Millau, découvrez la plus grande grotte des Causses et des Cévennes : sa draperie unique au monde (2000m2), ses couleurs naturelles très accentuées. Sur 1 km de parcours dans un monde féérique, la grotte de Dargilan, site classé *** séduit par la diversité de ses concrétions et de ses couleurs naturelles (grotte rose) et laisse un souvenir inoubliable.. Un nouvel éclairage LED-dynamique a permis, tout en la protégeant encore davantage, de révéler cette cavité aux milles couleurs, ses détails jusqu'alors insoupçonnés et ses volumes grandioses. "Allez donc voir Dargilan, même si vous connaissez les plus jolies cavernes d'Europe" a écrit le fondateur de la spéléo Française E.A.Martel. "Le théâtre dont je rêvais" Jean Cocteau

CIRQUE DES BAUMES

+33 4 66 48 88 08

http://www.aubrac-gorgesdutarn.com

24.0 km

MASSEGROS CAUSSES GORGES

L

Le Cirque des Baumes, site incontournable de l'escalade dans les Gorges du Tarn pour tous les niveaux : - Roche : calcaire - Descente en rappel : non - Voies : équipées et 1 voie terrain d'aventure (Calmez-vous) - Marche d'approche : 0 min Selon les secteurs : - Difficulté : de 5a à 8c - Longueur des voies : entre 8 m et 75 m - Matériel recommandé : corde de 40 m à 100 m et entre 10 et 25 dégaines Les secteurs du Cirque des Baumes : Amphithéâtre 43 voies de 5a à 9z / Tennessee 21 voies de 6a à 9z / Chapelle 5 voies de 5c à 7b+ / Navire 19 voies de 6a à 7b+ / Calmez-vous 24 voies de 6b+ à 8a+ / Crapaud 3 voies de 7a à 7c+ / Vieille Stat 2 voies de 6a+ à 6b / Coma Idyllique 7 voies de 6b à 7b / Arc en Ciel 11 voies de 5c à 8a / Choucatine 8 voies de 6c+ à 8c / L'Usine 17 voies de 5a à 7b

: Restaurants : Activités et Loisirs : Nature : Culturel : Dégustations

Mes recommandations (suite)

5 raisons de venir dans notre destination

Top 5 des activités

OFFICE DE TOURISME GORGES DU TARN, CAUSSES, CÉVENNES

WWW.CEVENNES-GORGES-DU-TARN.COM

PAS DE SOUCY

+33 4 66 48 88 08

https://www.aubrac-gorgesdutarn.com/

25.4 km

MASSEGROS CAUSSES GORGES

M

Pas de Soucy, site incontournable de l'escalade dans les Gorges du Tarn pour tous les niveaux :- Roche : calcaire - Descente en rappel : Oui et non - Voies : équipées et 1 voie terrain d'aventure - Marche d'approche : 10 min Selon les secteurs : - Difficulté : à partir de 4 - Longueur des voies : entre 11 m et 120 m - Matériel recommandé : corde de 60 m à 80 m et 12 dégaines - Expositions : sud et est Les secteurs du Pas de Soucy :Tire Jus 17 voies de 6b à 8 / Noir Désir 28 voies de 6a+ à 7b/Cancer 13 voies de 6b+ à 7b+ / Brothers 10 voies (1 voie à 2 relais) de 5a à 7c / La roche Aiguille 3 voies (1 voie à 4 relais, 1 voie à 5 relais) de 4 à 6c

COMBE DES CADES

+33 4 66 45 01 14

Les Combettes

https://www.cevennes-gorges-du-tarn.c

5.6 km

ISPAGNAC

1

"Le site de la combe des Cades s'étend sur 300 ha, dans des paysages grandioses et diversifiés. Prairies et landes traversées par des ruisseaux, chaos de rochers granitiques et forêts de pins lui confèrent un caractère rude et accueillant à la fois". Source : Parc National des Cévennes Cet espace se trouve sur la zone de contact entre les massifs calcaires et cristallins. Son intérêt majeur réside dans la présence de marais calcaires, très rares dans la région. Le marais calcaire très riche au niveau floristique est installé sur un replat dans la zone de contact granite-grès-calcaire. Source : Muséum National d'Histoire Naturelle, réseau Natura 2000

SITE DE CASTELBOUC

+33 4 66 45 01 14

https://www.cevennes-gorges-du-tarn.c

6.4 km

GORGES DU TARN CAUSSES

2

Un des sites les plus célèbres en bordure des Gorges du Tarn.

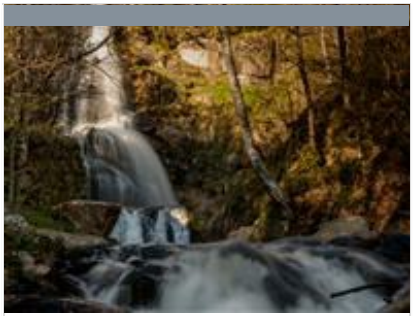

CASCADE DE RUNES

+33 4 66 45 81 94

Runes

11.1 km

PONT DE MONTVERT - SUD MONT LOZERE

3

La cascade de Runes mesure dans sa totalité près de soixante mètres de haut avec 2 chutes, l'une de 46 m de haut plongeant dans un gouffre de 7 mètres de profondeur et l'autre de 24 mètres. Le ruisseau prend sa source dans les roches granitiques du Mont-Lozère, pour se jeter dans le Tarn. C'est un type de paysage exceptionnel pour les Cévennes et la Lozère. Taillée dans la roche, la cascade offre un lieu de fraîcheur et d'ombre durant votre promenade. Au départ de la chute se trouve une pierre gravée : un dragon se mordant la queue y est représenté. A l'intérieur du cercle il est écrit : « De la terre vers le ciel et du ciel vers la terre ». La légende locale veut que quelques Vikings en errance sur le Mont Lozère à la fin du premier millénaire aient inscrit ce message.

ETANG DE BARRANDON

+33 4 66 65 36 11#+33 4 66 46 87 30

11.2 km

SAINT-ETIENNE-DU-VALDONNEZ

4

«La nasso del Gral», Trabès dé Sagno morto…" Ces noms anciens, évoquent les tourbières…. La tradition donne à l'étang une origine seigneuriale avec la création d'un peschio ou étang à poissons et rapporte qu'un conflit, au XIIIème siècle, s'éleva entre les seigneurs propriétaires et les vignerons qui, selon une croyance bien ancrée à l'époque, accusaient les étangs du mont Lozère d'attirer orages et grêle sur leur récoltes… En 1882, ces terrains sont achetés par le docteur Barrandon. Actuellement, l'étang situé en zone Cœur du Parc National des Cévennes est labellisé charte européenne du tourisme durable. Seule une partie du lac est ouverte à la pêche. L'étang se rejoint par une piste en terre de 3km traversant la forêt et partant du village des Laubies.

: Restaurants : Activités et Loisirs : Nature : Culturel : Dégustations

Mes recommandations (suite)

5 raisons de venir dans notre destination

Top 5 des activités

OFFICE DE TOURISME GORGES DU TARN, CAUSSES, CÉVENNES

WWW.CEVENNES-GORGES-DU-TARN.COM

GORGES du TARN Causses & Cévennes
Office de tourisme

LE SOMMET DE FINIELS

+33 4 66 45 81 94

Finiels

http://www.cevennes-montlozere.com/

17.3 km

PONT DE MONTVERT - SUD MONT LOZERE

5

Le sommet de Finiels culmine sur le massif du Mont-Lozère à 1699 mètres. C'est le point le plus haut de la Lozère. Pour s'y rendre, il faut emprunter la D20 reliant le Pont de Montvert au Bleymard. Une fois arrivé au col, vous aurez une vue imprenable sur l'ensemble du massif et, si le temps est ensoleillé et sans nuage, vous aurez la chance d'apercevoir la mer méditerranée et le massif des Alpes.

ISPAGNAC

+33 4 66 45 01 14

https://www.cevennes-gorges-du-tarn.c

0.1 km

ISPAGNAC

1

Ispagnac, entre Cévennes et Gorges du Tarn, est situé dans une vallée surnommée « le jardin de la Lozère ». Cette vallée avec ses arbres fruitiers et ses coteaux ensoleillés est le lieu de rencontres des trois roches mères de la Lozère (calcaire, schiste, granit). Les hommes ont depuis l'âge de fer travaillés ces roches, nous laissant un héritage patrimonial qui a traversé les siècles. En effet, dans le Vallon d'Ispagnac, les menhirs sur les hauteurs du village côtoient l'église Saint-Pierre-et-Saint-Paul d'architecture romane datant du XIIème siècle situé dans le vieux bourg. Et bien sûr, dans cette vallée coule la rivière magique, le Tarn.

EGLISE ROMANE SAINT-PIERRE SAINT-PAUL

+33 4 66 45 01 14

23, rue de la Ville

https://www.cevennes-gorges-du-tarn.c

0.1 km

ISPAGNAC

2

"La tradition veut que l'église ait été construite à l'emplacement d'un temple druidique. L'église faisait partie d'un monastère, cité pour la première fois au milieu du 12e siècle parmi les possessions de l'abbaye d'Aurillac. En 1365, le pape Urbain V érige le prieuré d'Ispagnac en prieuré conventuel et le met sous la dépendance de l'abbaye bénédictine Saint-Victor de Marseille. En 1580, l'église est gravement endommagée par les Protestants. Elle est restaurée au début du 17e siècle, puis au 18e. Des restaurations sont également menées en 1807, 1853 et au début du 20e siècle. L'édifice du 12e siècle n'a subi de transformations que dans ses clochers qui seraient du 15e ou du début du 16e siècle. L'un, octogonal, domine la croisée du transept ; l'autre, carré est placé sur la façade ouest [...]" Informations issues de la base Mérimée

PONT DE QUEZAC

+33 4 66 45 01 14

Village

https://www.cevennes-gorges-du-tarn.c

0.9 km

GORGES DU TARN CAUSSES

3

Selon la légende du pont de Quézac, un agriculteur aurait découvert, au début du 11e siècle, une statue miraculeuse de la Vierge en labourant son champ. Une première église aurait été bâtie à cette époque. La dévotion à la Vierge attire de nombreux pèlerins. Au 14e siècle, des indulgences sont accordées pour la construction d'un pont facilitant l'accès aux pèlerins. En 1626, la seconde arcade du côté nord tombe dans la rivière et n'est rétablie qu'en 1633. En 1657, la grande arcade tombe à son tour et est reconstruite deux ans plus tard. Au 18e siècle, le pont étant dégradé, la reconstruction est envisagée mais retardée par plusieurs chutes de l'ouvrage au cours des travaux, emporté par la rivière. L'ouvrage est achevé en 1738. Le pont est formé de six arches, une grande, deux moyennes, deux petites et une plus petite. Les piles intermédiaires sont protégées par des avant-bras bâtis en appareil.

HAMEAU DE CASTELBOUC

+33 4 66 45 01 14

http://www.cevennes-gorges-du-tarn.co

6.6 km

GORGES DU TARN CAUSSES

4

Le hameau de Castelbouc est un incontournable des gorges du Tarn. Bien visible depuis la route venant de Sainte-Enimie, il est reconnaissable entre milles par son château en ruine perché sur une impressionnante falaise du causse Méjean, au-dessous duquel est construit un village semi-troglodytique accolé à la roche de la falaise. Les charmantes ruelles étroites du hameau invitent à la flânerie, pendant qu'au loin on entend le bruit d'un ruisseau dont la source jaillit non loin de là. Cette source est à l'origine d'une cavité qui fera le bonheur des amateurs de spéléologie, mais c'est aussi la grotte, près du Tarn, qui vaut le coup d'oeil : elle abrite en effet des empreintes de dinosaures datant de 168 000 millions d'années ! Le château fut détruit par son propre seigneur lors des guerres de Religion au XVIe siècle, afin d'éviter qu'il ne puisse être utilisé par les protestants qui s'avançaient vers Sainte-Enimie. Le sentier rive

: Restaurants : Activités et Loisirs : Nature : Culturel : Dégustations

Mes recommandations (suite)

5 raisons de venir dans notre destination

Top 5 des activités

OFFICE DE TOURISME GORGES DU TARN, CAUSSES, CÉVENNES

WWW.CEVENNES-GORGES-DU-TARN.COM

CENTRE HISTORIQUE DE FLORAC

+33 4 66 45 01 14

http://www.cevennes-gorges-du-tarn.co

6.9 km

FLORAC TROIS RIVIERES

5

La petite cité de Florac, unique sous-préfecture de la Lozère et capitale du parc national des Cévennes, compte 2 000 habitants, mais sa population triple en période estivale. La ville se situe au carrefour de trois sites géologiques remarquables : le schiste des Cévennes, le granit du Mont Lozère et le calcaire des Causses. Au départ de la commune, on peut parcourir des sentiers pour contempler les paysages des alentours avec des vues somptueuses. Florac est au Moyen Age le centre d'une baronnie qui s'étend sur le Méjean et les Cévennes et possède sur le Tarn les deux châteaux de Castelbouc et Montbrun. Au XIVe siècle, Florac est entouré d'une enceinte flanquée de 12 tours et percée de 2 portes : du Thérond au nord-ouest, du Pêcher au sud-est. Dès 1622, de nouvelles fortifications englobent, outre la vieille ville, les faubourgs du Pêcher, du Thérond, de Fourniols, ainsi que le château. Les fortifications sont démolies

SAINT-CHELY-DU-TARN

+33 4 66 45 01 14

12.7 km

GORGES DU TARN CAUSSES

6

Le hameau de Saint-Chély-du-Tarn est logé au pied d'une vaste falaise de la rive gauche du Tarn à peu près au milieu des Gorges. Hameau célèbre pour son église de l'Assomption, d'art roman, construite au XIIe siècle, et la chapelle de Cénaret, édifice roman du XIIe siècle, construite à l'entrée d'une grotte dotée d'un lac souterrain et de vestiges d'un ancien moulin maintenant transformé en boutique d'artisanat. Le hameau est relié à l'axe routier par un pont surplombé d'une seule arche qui franchit le cours d'eau au niveau de la haute falaise occasionnant le méandre du Tarn. Au pied de ce fabuleux pont, une petite plage de galet est aménagée pour se rafraîchir dans la rivière ou faire une halte lors d'une descente des gorges en canoë - kayak. Une résurgence qui vient se jeter dans le Tarn en cascade est également très appréciée des baigneurs et canoéistes. Il y a dans le hameau de Saint-Chély-du-Tarn quelque chose de féerique.

LE CLIMATOGRAPHE - OBSERVATOIRE DU MONT AIGOUAL

+33 4 67 42 59 83

Observatoire Météo France

https://climatographe.fr/

28.0 km

VAL-D'AIGOUAL

7

Situé dans le Parc National des Cévennes, l'Observatoire du Mont Aigoual est un haut lieu de l'histoire environnementale, patrimoniale et scientifique. C'est sur ce site historique, voué dès sa création à la recherche scientifique, que s'installe Le Climatographe. L'objectif de ce lieu est de faire comprendre à tous, les causes, conséquences et actions à mener pour limiter le changement climatique et ses impacts. Une visite scientifique, interactive, ludique et sensible, qui parlera à tous les âges. Découvrez un parcours composé de 10 espaces, interpellant sur la question du climat, de ses changements, et du rôle des activités humaines. Mais aussi sur les solutions possibles a` mettre en place. Terminez votre visite par la rencontre, dans la salle Agir, avec un médiateur (météorologue et/ou scientifique) qui vous familiarisera avec la notion d'observation météorologique. Et participez à la Fresque de la

: Restaurants : Activités et Loisirs : Nature : Culturel : Dégustations

Mes recommandations (suite)

5 raisons de venir dans notre destination

Top 5 des activités

OFFICE DE TOURISME GORGES DU TARN, CAUSSES, CÉVENNES
WWW.CEVENNES-GORGES-DU-TARN.COM

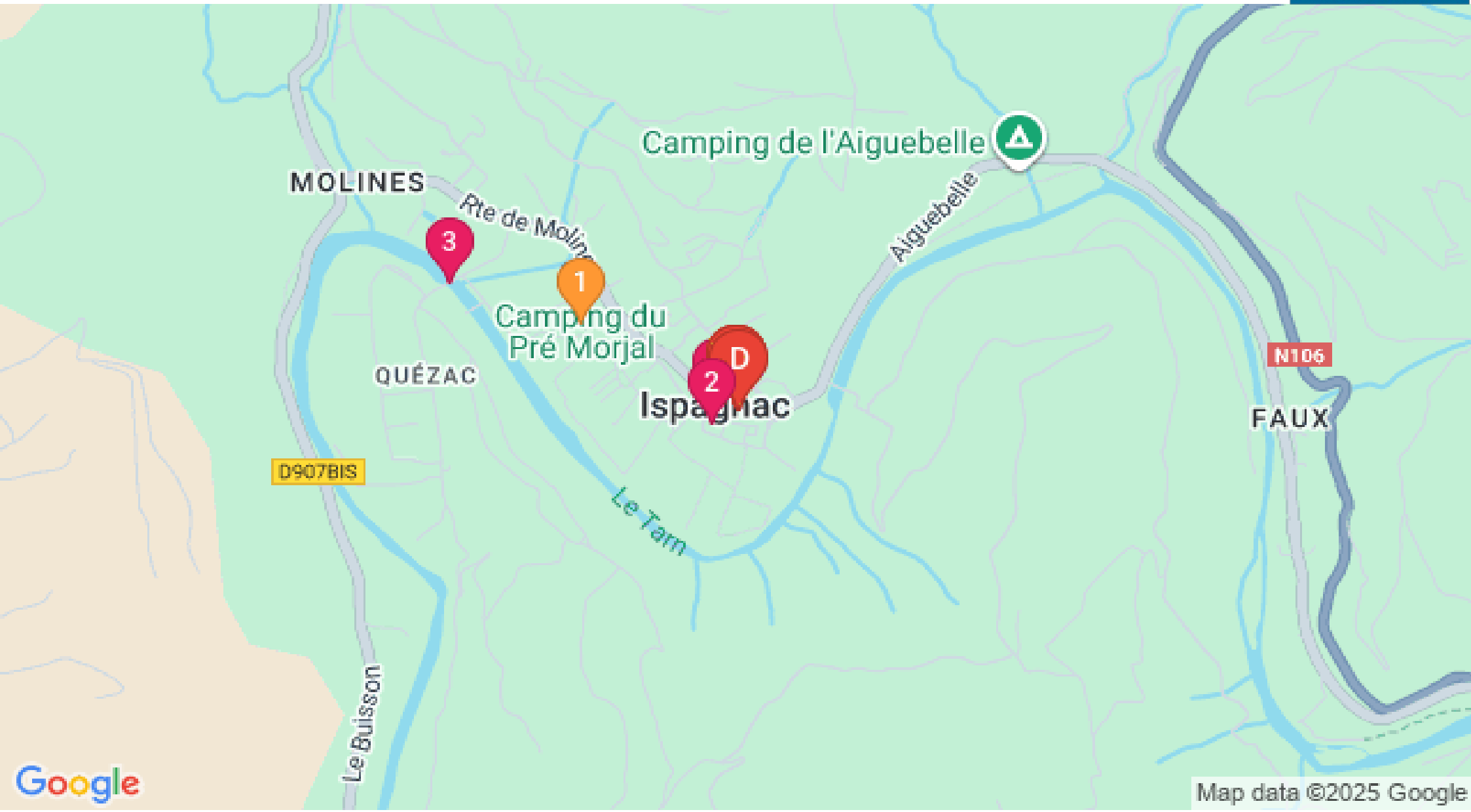

: Restaurants : Activités et Loisirs : Nature : Culturel : Dégustations

Mes recommandations (suite)

5 raisons de venir dans notre destination

Top 5 des activités

OFFICE DE TOURISME GORGES DU TARN, CAUSSES, CÉVENNES
WWW.CEVENNES-GORGES-DU-TARN.COM

GORGES du TARN Causses & Cévennes
Office de tourisme

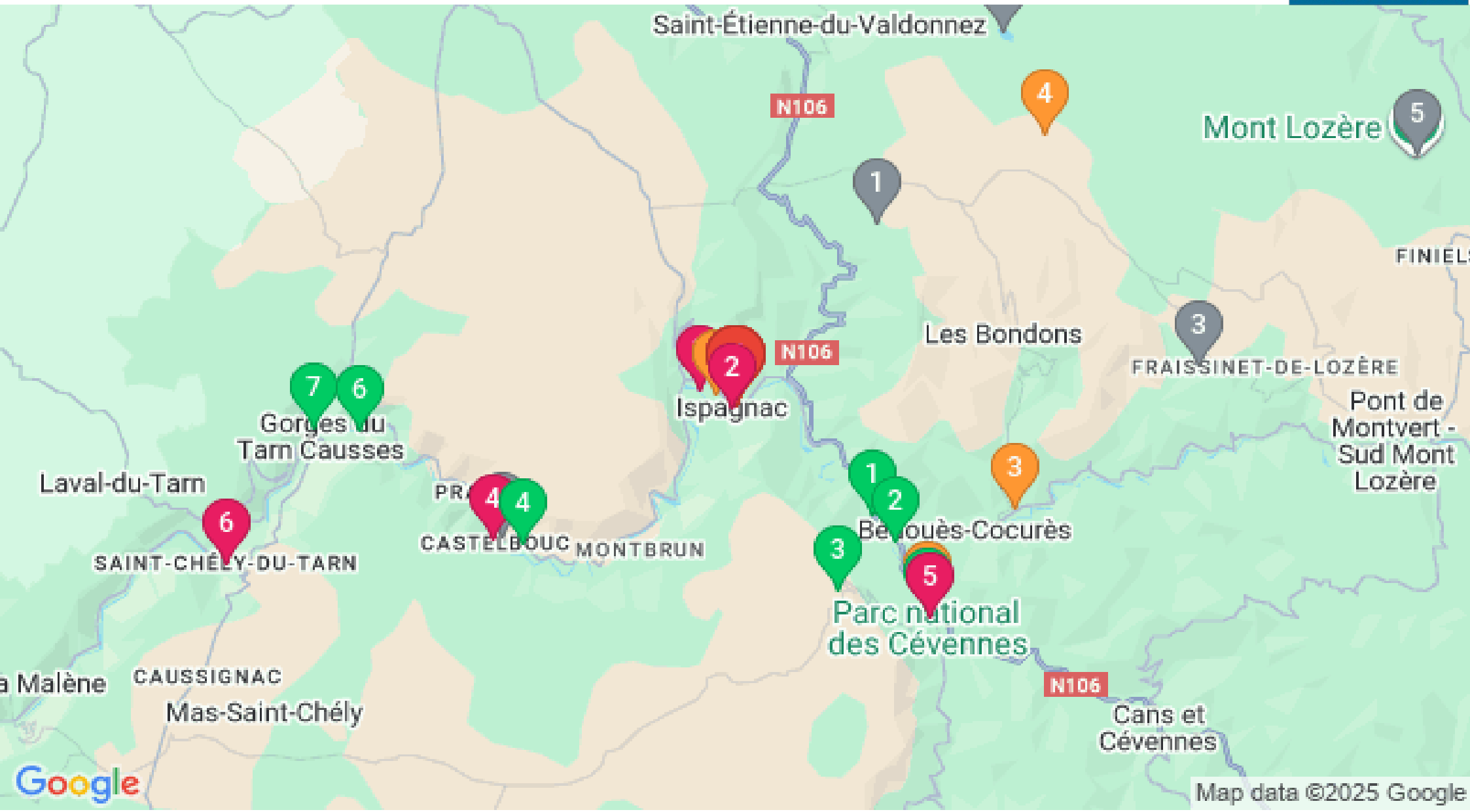

: Restaurants : Activités et Loisirs : Nature : Culturel : Dégustations